MS HOITAJAT RY

4/2022

JÄSENTIEDOTE

JOULU ON TAAS!

Vuosi on lopuillaan, ja pian vietetään jo joulua. Aika rientää! Haluamme kiittää kuluneesta vuodesta ja toivomme, että olet mukanamme seuraavankin vuoden.

Tässä jäsentiedotteessa kerromme uusista materiaaleistamme, syysopintopäivän koulutuspalautteesta, jäsenpalveluistamme sekä tulevista koulutuksista.

Lumiset oksat vihreän puun,
kimmeltää valossa jouluisen kuun.
Katsoen tähtien hopeista nauhaa,
toivotan jouluusi lämpöä, rauhaa.

Minna Salakari, puheenjohtaja

JÄSENPALVELUT

Yhdistyksen uutena jäsensihteerinä toimii **Maaria Vallinheimo**, joka palvelee teitä kaikissa jäsenasioissa. Maariaan saat yhteyden sähköpostitse:

maaria.vallinheimo@ms-hoitajat.fi

Jäsenetumme (koulutusedut, Neuroliiton AVAIN-lehden vuosikerta sekä tyylikäs meikkipussukka ja avainkaulanauha) saattavat houkuttaa liittymään jäseneksi – markkinoi yhdistystoimintaa ilolla eteenpäin!

Jäsenhintamme on 15 euroa / vuosi.

Ota yhteyttä!

TULEVAT KOULUTUKSET 2023

21.-22.4.2023
MS-hoitajakoulutus, Merck

Toukokuu 2023
MS-hoitajakoulutus, Roche

30.5.2023
Maailman MS-päivän koulutus, Biogen

1.-2.9.2023
MS-hoitotyön koulutus, Sanofi

16.11.2023
Syysopintopäivän pre-symposium, Merck

17.11.2023
Syysopintopäivä 2023

Tässä tiiseri ensi vuoden koulutuksiin. Koulutusohjelmiin, lisätietoihin ja ilmoittautumis-linkkeihin voit klikata verkkosivuiltamme!

TERVETULOA MUKAAN!

HETKI UNELMILLE NYT ÄÄNIKIRJANA

Hetki unelmille – elämää MS-taudin kanssa -kirja on saatavana myös äänikirjana. Äänikirja on tuotettu yhteistyössä Sanofi Oy:n kanssa.

Äänikirja on saatavana maksutta mm. Spotifyssa! Kirjan lukevat äänikirjakonkarit Sanna Majuri ja Unto Nuora.

Hetki unelmille -äänikirjan tarkoitus on auttaa ymmärtämään syvemmin, sopeutumaan paremmin ja näkemään toisen ihmisen hänen sairauksistaan huolimatta.

Äänikirja kertoo nimensä mukaisesti niistä hetkistä, jolloin ihmiset antautuvat unelmoimaan. Ne ovat kuulluissa tarinoissa arkisia, juhlavia, erityisiä, pieniä, suuria, koskettavia ja havahduttavia.

Yhteistyötahojemme koulutusten teemat ja paikkatiedot sekä ilmoittautumisohjeet päivitetään heti niiden varmistuttua.

Koulutuskalenterimme päivittyy säännöllisesti, seuraa verkkosivujamme www.ms-hoitajat.net

SYYSOPINTOPÄIVÄN PALAUTE

Marraskuisessa syyopintopäivässä keskityimme mm. luustoterveyteen, lääkehoitoon sitoutumiseen, MS-tautiin ja migreeniin sekä MS-tautiin ja masennukseen.

Keräsimme koulutuspalautteen, jonka mukaan onnistuimme tänäkin vuonna erinomaisen hyvin niin aiheiden, asiantuntijoiden kuin järjestelyjenkin suhteen. Palautekooste alla.

Arvioi seuraavia seikkoja asteikolla 1-5, jossa 1=erittäin heikko/erittäin heikosti ja 5=erittäin hyvä/erittäin hyvin.

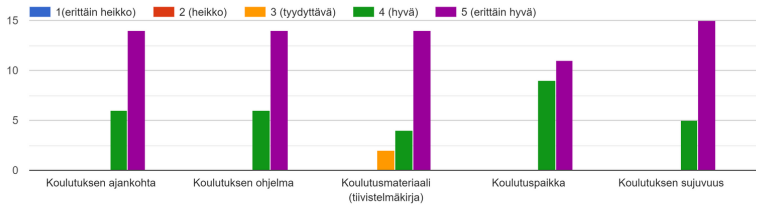

Avoimessa palautteessa toivoimme ruusuja ja risuja. Osallistujien mukaan olimme koonneet hyvän ja monipuolisen ohjelman, saaneet "huippuluennoijat" sekä onnistuneet erinomaisesti järjestelyissä ja koulutuspaikan valinnassa. Positiivinen ilmapiiri sai kiitosta.

Kehitettävää palautetta saimme seuraavista: ohjelma koettiin "tiukaksi setiksi" ja lounas heikkotasoiseksi.

KIITOS, KUN OLIT MUKANA!

LUUSTOTERVEYS-MATERIAALI MS-ASEMALLA

Yhdistyksen tämän vuoden kantavana teemana oli MS ja luustoterveys. MS-tautia sairastavilla on alhaisempi luun mineraalitiheys ja suurempi osteoporoosin esiintyvyys verrattuna saman ikäisiin ja sukupuolisiin henkilöihin, joilla ei ole MS-tautia.

Kokosimme hoitotyön ammattilaisille luuston terveyden edistämisen materiaalit MS-ASEMALLE.

FACEBOOK JA INSTAGRAM

Seuraa meitä: @mshoitajat ja tiedät ajantasaiset kuulumisemme ensimmäisten joukossa.

Toiminnassamme olet mukana kehittämässä MS-hoitotyötä valtakunnallisesti!

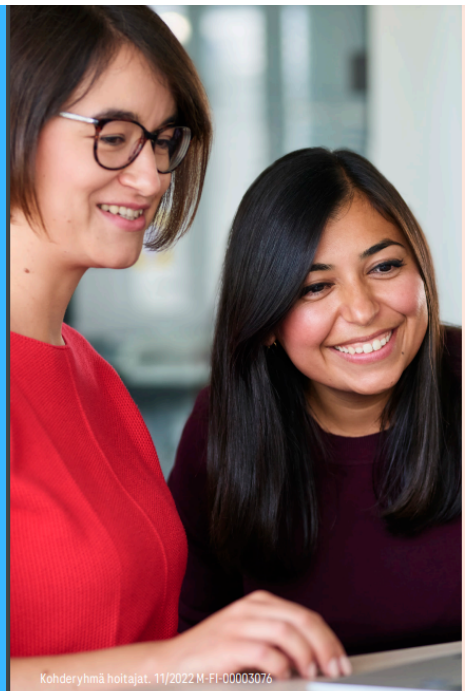

Roche

Yhteistyöllä ratkaisuja neurologisten sairauksien hoitoon

Edistämme potilaan yksilöllistä hoitoa sekä terveysalan tutkimus- ja innovaatiotoimintaa Suomessa. Haluamme kehittää tulevaisuuden innovatiivisia ratkaisuja yhdessä terveydenhuollon ammattilaisten, sairaaloiden, yliopistojen, yhteiskunnallisten vaikuttajien ja potilasjärjestöjen kanssa.

Onko sinulla yhteistyöehdotus tai kysyttävää?
Ota meihin yhteyttä ja jutellaan lisää siitä, miten voisimme yhdessä kehittää neurologisten sairauksien hoitopolkuja. Kerromme mielellämme lisää myös tuotteistamme ja palveluistamme.

Ira Soppela
ira.soppela@roche.fi
045 103 3878

Suvi Karvinen
suvi.karvinen@roche.fi
050 528 1785

Mariel Väisänen
mariel.vaisanen@roche.fi
040 760 0806